

## Rainer Schall

- Geboren** 1958  
**Ausbildung** Autodidakt  
**Ausstellungen** Zoo Karlsruhe  
Landesgartenschau Baden-Württemberg, Ettlingen  
Jagdmessen in Ulm, Stuttgart, Friedrichshafen und Eching  
Yukon Gallery, Whitehorse/Canada  
**Publikationen** Schneider: Gefiederte Freunde, Kempten (Allgäuer Zeitungsverl.)

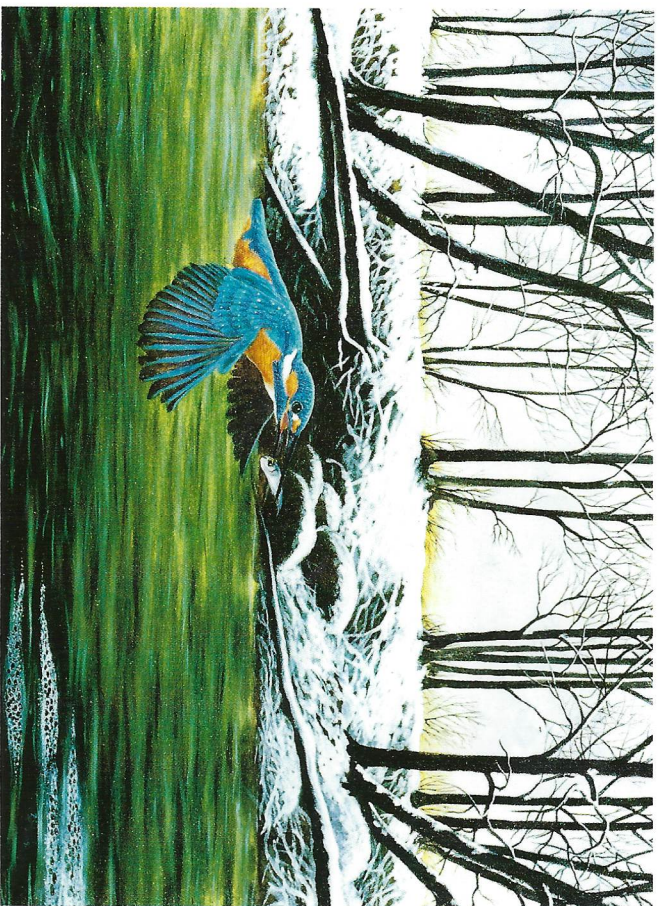

„Eisvogel in Winterlandschaft“ Öl 70 x 50 cm

Der Maler Rainer Schall ist über seine Leidenschaft zur Ornithologie der Vogelmalerei verfallen. Während seines Studiums der Biologie fertigte er zahlreiche Vogelstudien an und illustrierte ein Vogelbuch.

## Dieter Schiele

- Geboren** 1950  
**Ausbildung** Autodidakt  
**Ausstellungen** Brüssel, Gent, Paris, Stockholm, Abu Dhabi, Rjad, Oslo, Elverum, Frankfurt a.M., Dortmund, München, Essen, Hannover  
**Publikationen** in diversen Jagd- und Pterdezeitschriften  
**Preise** Kulturpreis des Deutschen Jagdschutz-Verbandes, 1998



„Rauhußkauz“ Radierung 24 x 30 cm